Identificar CATEGORÍAS GRAMATICALES desde un punto semántico

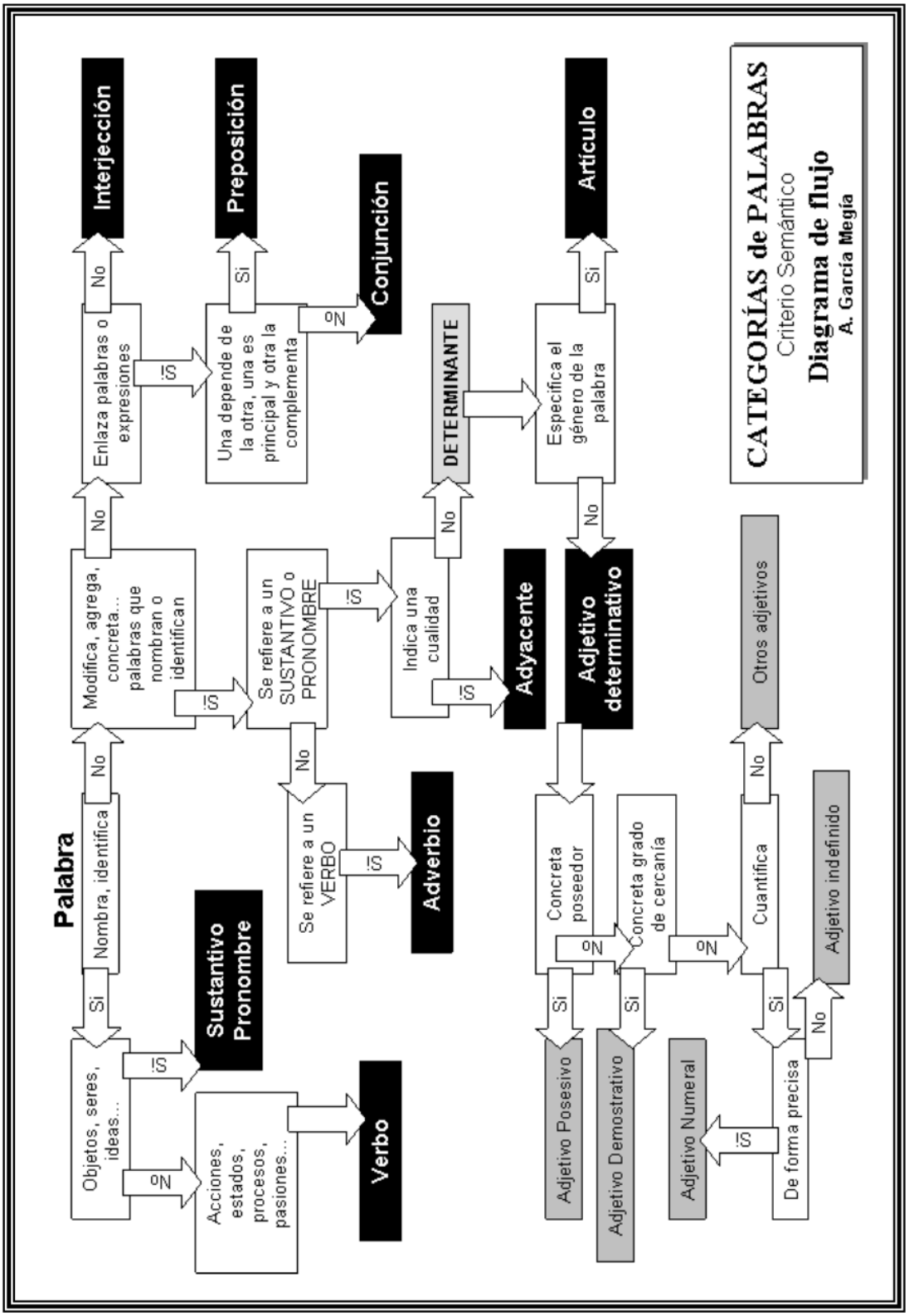

PROFESOR A. GARCÍA MEGÍA